

RÉSIDENCE

# FERDINAND BERTHOUD

Résidence livrée en juin 2010 • **GROSLAY (95)**



*Située dans le cœur historique de la ville de Groslay,  
la Résidence Ferdinand Berthoud bénéficie d'une  
localisation idéale, proche des commerces,  
des transports, et à quelques mètres de l'Hôtel de Ville.*



La réhabilitation de l'ancienne bâtisse du XVIII<sup>ème</sup> siècle a su préserver son architecture d'origine. Le nouveau bâtiment, de style traditionnel s'intègre harmonieusement à l'environnement.



La résidence est équipée d'un chauffage individuel au gaz et le bâtiment neuf est labellisé Haute Performance Energétique.

**27**  
LOGEMENTS  
SOCIAUX  
PLUS ET PLAI  
DU STUDIO  
AU 5 PIÈCES



DES PRESTATIONS  
DE QUALITÉ :

Parking aérien  
Caves  
Local à vélos  
Contrôle d'accès  
par interphone et  
système vigik



## Une réalisation Coopération et Famille

Direction de la Promotion :  
01 46 91 26 93  
51, rue Louis Blanc  
92917 Paris la Défense cedex

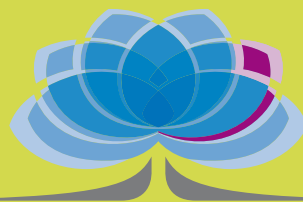

**Coopération et Famille**  
Groupe Logement Français

## Partenaires et réservataires

Conseil Régional d'Île-de-France  
Préfecture du Val d'Oise  
Conseil Général du Val d'Oise  
CAVAM (Communauté d'Agglomération  
de la Vallée de Montmorency)  
Ville de Groslay  
Préfecture de Police, GIC, Astria, Solendi

## Architectes

Conception : Cabinet Gurtner  
Exécution : Agence Situsavais,  
André Fournier et  
SETAP Ingénierie, Alain Texier

## Adresse

17, rue de Montmorency et  
1, rue d'Enghein - 95410 GROSLEY